Organigramme

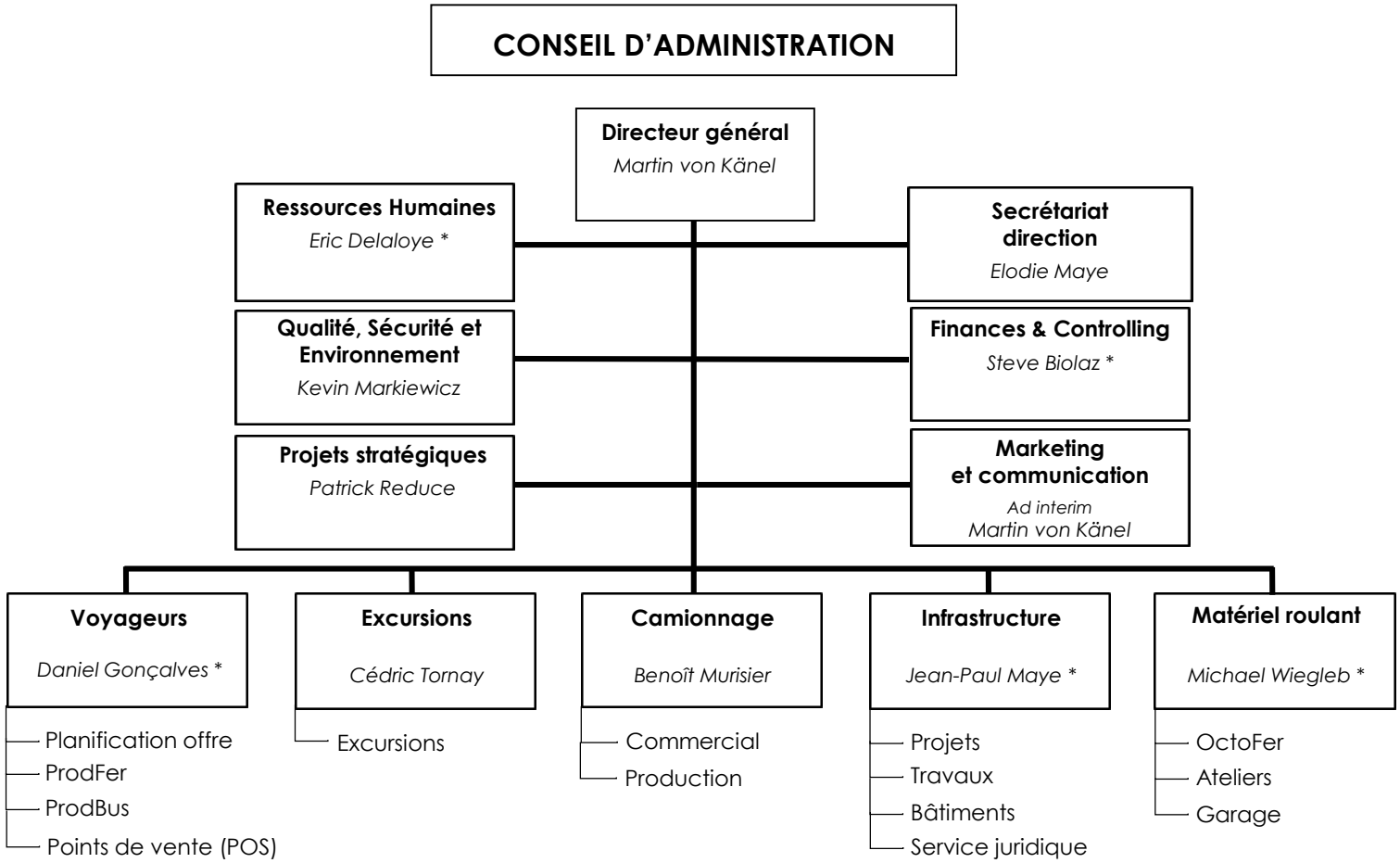

Validé par le Conseil d'administration le 09.12.2019

* Membre de la direction